

"Heimat für Regionalprodukte" – Der Aktionsplan –

Abschlusskonferenz zum
Beteiligungsprozess in der Metropolregion Nürnberg

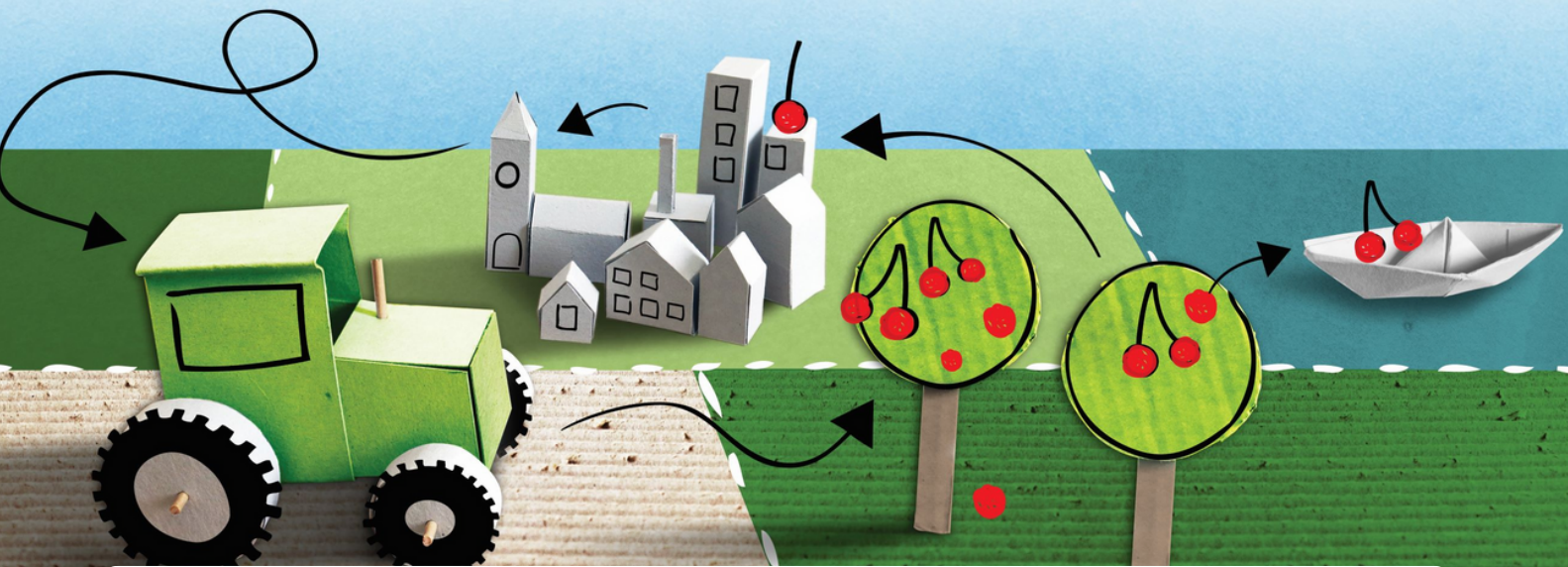

Donnerstag,

22. Juni 2023

09:30 bis 14:00 Uhr

im Gwächshaus
Schleswiger Str. 100
90427 Nürnberg

Programm

9:00 Uhr Ankommen und Begrüßungskaffee

09:30 Uhr Begrüßung und Einstimmung

Marcus König, Oberbürgermeister der Stadt Nürnberg

Marlene Mortler, Mitglied des Europäischen Parlaments

09:40 Uhr Ernährungssicherheit und –souveränität in der Metropolregion Nürnberg

Dr. Hermann Ulm, Landrat Landkreis Forchheim und Sprecher des Bundesforschungsprojekts ReProLa

09:55 Uhr Perspektive Bundeslandwirtschaftsministerium: Eine Ernährungsstrategie für Deutschland

Meltem Sener, Referentin Bundesministerium für Ernährung und Landwirtschaft (BMEL)

10:10 Uhr Das besondere Potenzial der Metropolregion – Ergebnisse des Projekts ReProLa

Prof. Dr. Otmar Seibert, Forschungsgruppe Agrar- und Regionalentwicklung Triesdorf GbR (ART)

Prof. Dr. Tobias Chilla, Friedrich-Alexander-Universität Erlangen-Nürnberg (FAU)

10:30 Uhr Der Aktionsplan "Heimat für Regionalprodukte"

Dr. Christa Standecker, Geschäftsführerin Metropolregion Nürnberg

Kurzportraits der Projekte

Interviews mit Projektpaten

Klaus Peter Söllner (Landrat Landkreis Kulmbach), Christa Naaß (Stellvertreterin des Bezirkstagspräsidenten)

[i.V. Armin Kroder (Bezirkstagspräsident Mittelfranken)], N.N. [i.V. Matthias Dießl (Landrat Landkreis Fürth)],

Johann Kalb (Landrat Landkreis Bamberg), Helmut Weiß (Landrat Landkreis Neustadt a.d.Aisch-Bad

Windsheim), Alexander Weiß (Baader Konzept) [i.V. Christiane Meyer, 1. Bürgermeisterin der Stadt Ebermannstadt]]

11:15 Uhr Die Metropolregion Nürnberg: Modellregion für eine nachhaltige Land- und Ernährungs- wirtschaft

Einschätzung und Unterstützung durch bayerische Ministerien

Ludwig Wanner, Ministerialdirigent Bayerisches Staatsministerium für Ernährung, Landwirtschaft und Forsten (StMELF)

Robert Winkler, Ministerialdirigent Bayerisches Staatsministerium für Umwelt und Verbraucherschutz (StMUV)

11:45 Uhr "Flaniermeile" mit 10 Projektinseln

Mitmachen und profitieren! Im Dialog mit den Akteuren



12:15 Uhr Ausblick: Wie geht es weiter?

Johann Kalb, Ratsvorsitzender Metropolregion Nürnberg

ab 12:30 Uhr Get-Together mit regionalem Mittagsimbiss

Optional 13:30 Uhr: Exkursion zu Höfler Gemüse GbR







Gemüse in der Großstadt - Erzeugung und Vermarktung im Nürnberger Knoblauchsland, Dauer ca. 1 Std.

Treffpunkt um 13:30 Uhr: Georg-Höfler-Weg 21, 90425 Nürnberg (Parkplätze vor Ort vorhanden)

Lernen Sie die Projekte kennen!

Die Paten und Träger der Projekte freuen sich auf den Austausch mit Ihnen in der Flaniermeile um 11:45 Uhr!



Strategische Projekte		Ansprechpartner/-in
<p>Original Regional - Wegweiser zu Bio- und regionalen Produkten Projektpate: Landrat Klaus Peter Söllner</p>		<p>Michael Schmidbauer, Metropolregion Nürnberg</p>
<p>Spezialitäten- und Innovationswettbewerb für Bio- und regionale Produkte Projektpate: Landrat Klaus Peter Söllner</p>		<p>Dr. Patricia Schläger-Zirlik, Metropolregion Nürnberg</p>
<p>Plattform Transportkooperationen Projektpate: Landrat Armin Kroder</p>		<p>Josef Harasser und Franziska Kellerer, CENTOURIS/Uni Passau Alexander Tremel, Regiothek</p>
<p>Lern- und Erlebnisorte Ernährung Projektpate: Landrat Matthias Dießl</p>		<p>Carola Rebecca Wilhelm, FAU</p>
<p>Entwicklungsagentur für Bio- und regionale Beschaffung Projektpate: Landrat Johann Kalb</p>		<p>Dr. Werner Ebert, Stadt Nürnberg</p>
<p>Mentoring und Wettbewerb kommunales Flächenmanagement im Außenbereich Projektpatin: Bürgermeisterin Christiane Meyer</p>		<p>Alexander Weiß, Baader Konzept</p>
<p>Streuobstwiesenliebe – Weiterentwicklung Projektpate: Landrat Helmut Weiß</p>		<p>Norbert Metz und Philipp Hertwig, LPV Mittelfranken</p>
<p>Transferzentrum für nachhaltige Ernährungswirtschaft</p>		<p>Prof. Dr. Jan Niessen und Team, TH Nürnberg</p>
<p>Regionalwert AG Franken und angrenzende Gebiete</p>		<p>Maria Zeußel, Regionalwert AG Franken</p>
<p>Fonds für Klimaschutz und nachhaltige Entwicklung</p>	 <p>FONDS FÜR KLIMASCHUTZ UND NACHHALTIGE ENTWICKLUNG</p>	<p>Andreas Eichenseher, Klimafonds Metropolregion</p>

Veranstaltungstipp

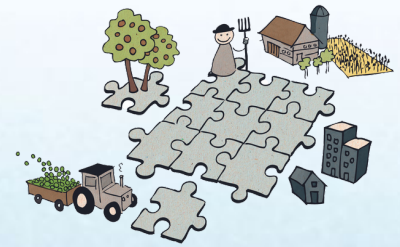

Bitte merken Sie sich auch eine weitere spannende Veranstaltung vor:

Am 14.07.2023 findet die

Fachkonferenz "Zukunft.Fläche.Außenbereich"

von 10 Uhr bis 15 Uhr im Pilatushof bei Forchheim (Pilatusring 32, 91353 Hausen) statt. Die Veranstaltung richtet sich an alle Akteure, die sich professionell mit Fragen der Flächennutzung befassen, wie u.a. Kommunen, Planungsbüros, Planungsverbände, Flächensparmanagements, Umweltverbände oder Ämter für Ländliche Entwicklung.

Mittelpunkt der Konferenz ist der im Projekt ReProLa entwickelte **Leitfaden zum kommunalen Flächenmanagement im Außenbereich**. Dazu werden Kommunen, die bereits heute vorausschauend mit ihren landwirtschaftlichen Flächen umgehen, vorgestellt und es gibt die Möglichkeit sich in einem Workshop und einer Podiumsrunde über nachhaltige Flächennutzung auszutauschen.

Diskutieren Sie mit uns:

- Wie können Außenbereiche sinnvoll ökologisch und ökonomisch genutzt werden?
- Wie kann vorausschauendes Flächenmanagement im Innen- und Außenbereich aussehen?
- Wie können wir die Bedeutung von regionalen Lebensmitteln und Wertschöpfungskreisläufen für die Bevölkerung und Politik stärker ins Bewusstsein rücken?

Save the date!

Besuchen Sie unsere Homepage
unter www.reprola.de



metropolregion nürnberg
KOMMEN. STAUNEN. BLEIBEN.

Re Pro La